

APRENDE MÁS SOBRE
**LA FIRMA ELECTRÓNICA
CON BIOMETRÍA FACIAL**

FINEXO



Empresa subsidiaria del **GRUPO** BVL



Ofrece diversas soluciones de firmas electrónicas. Dentro de ellas existe una que utiliza:

Biometría facial



Reconocimiento de los rasgos faciales de la persona para verificar su identidad al compararlo con la información registrada en **RENIEC**.

3 Características particulares de la biometría facial

1

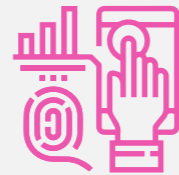

Motor biométrico “maduro” rankeado en el NIST en la posición Nro 1.

2



Posee una **prueba de vida certificada (ISO)** mitigando el riesgo de fraude.

3



Seguridad y legalidad para firmar todo tipo de título valor y documentos contractuales.



La solución de firmas electrónicas

Permitirá **mejorar la experiencia de su cliente**, de manera segura y con valor legal.